

Λεπτομέρεια_A1

ΥΠΟΥΡΓΕΙΟ ΠΕΡΙΒΑΛΛΟΝΤΟΣ ΚΑΙ ΕΝΕΡΓΕΙΑΣ
ΘΕΩΡΗΘΗΚΕ ΜΕ ΤΗΝ ΥΠ'ΑΡ. 28564/1275/26-03-2021 ΠΡΑΞΗ

Η ΠΡΟΪΣΤΑΜΕΝΗ ΤΗΣ Δ/ΝΣΗΣ
ΤΟΠΟΓΡΑΦΙΚΩΝ ΕΦΑΡΜΟΓΩΝ

ΑΝΔΡΙΑΝΑ ΚΑΤΣΙΝΑ
ΤΟΠΟΓΡΑΦΟΣ ΜΗΧΑΝΙΚΟΣ

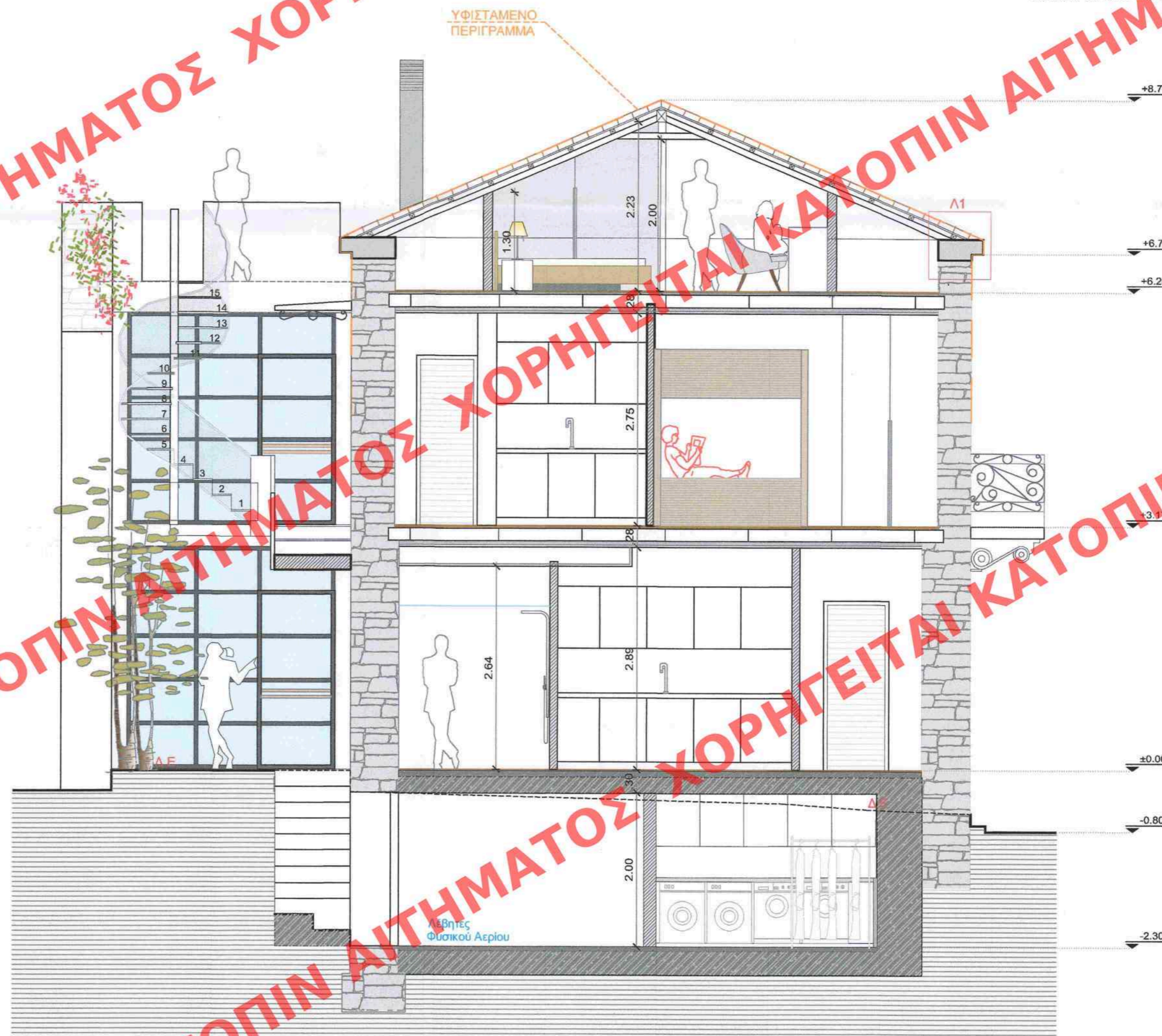
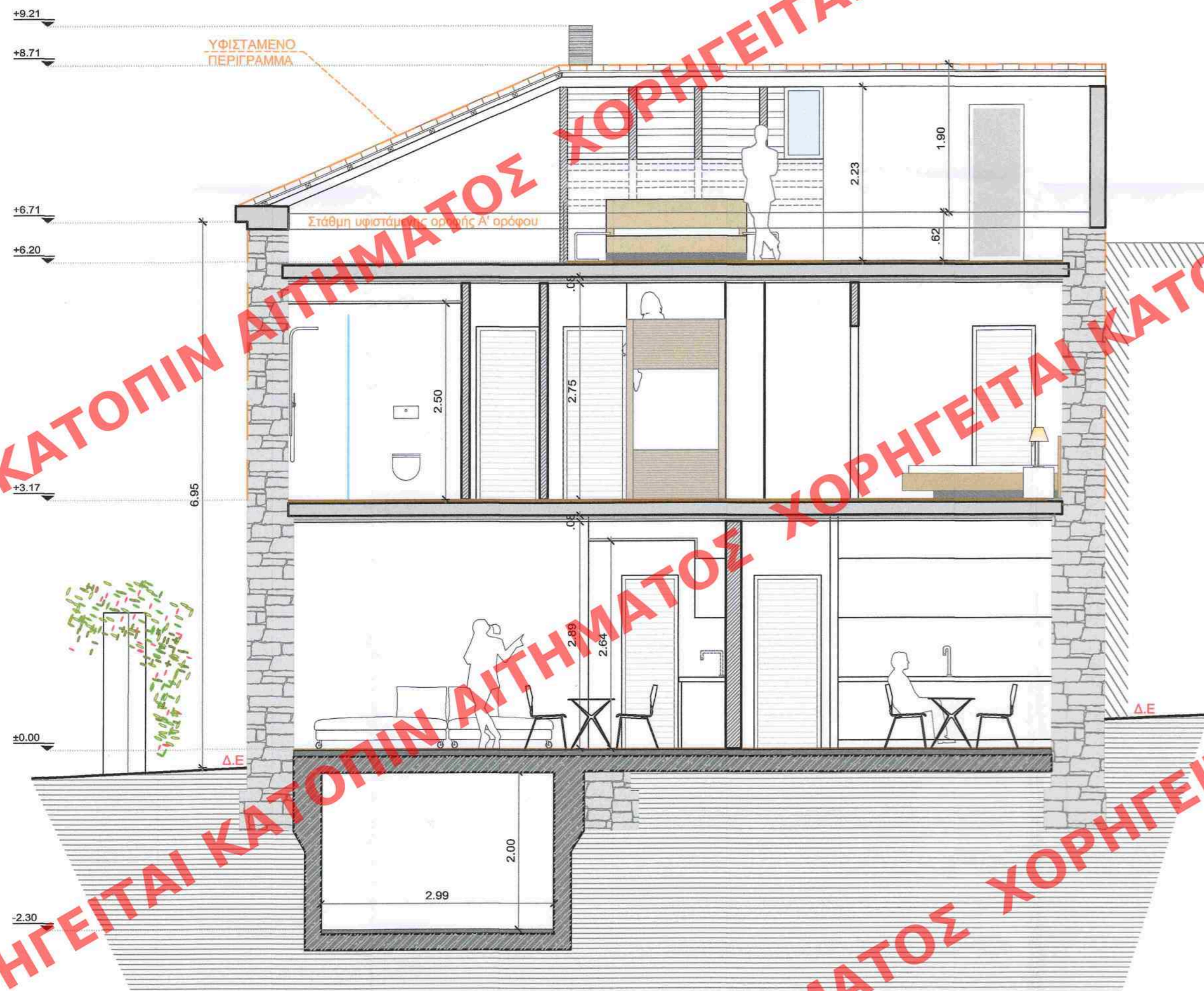
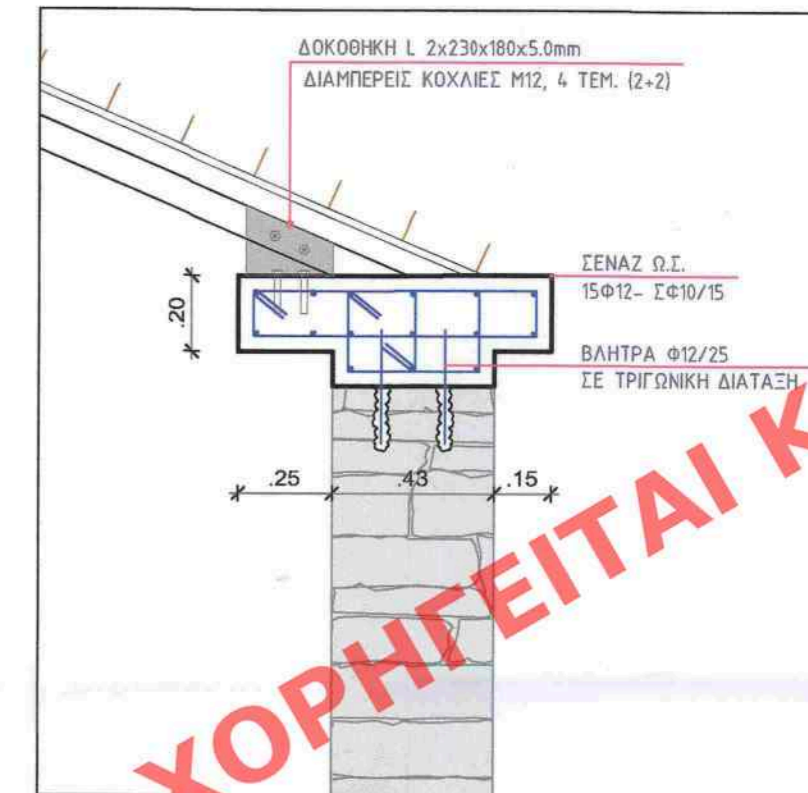

ΚΕΝΤΡΙΚΟ ΣΥΜΒΟΥΛΙΟ ΑΡΧΙΤΕΚΤΟΝΙΚΗΣ
Το παρόν σχέδιόγραφο μελετήθηκε από
το Κ.Ε.Σ.Α. Αρ. Π. 2020
και εγκρίθηκε με την απόφαση της
Ε. Μ. Α. Αρ. Π. 2020
Ε. Μ. Α. Αρ. Π. 2020
Α. ΜΠΕΣΣΑ

ΕΡΓΟΔΟΤΗΣ: ΒΙΟΛΕΤΤΑ ΜΠΕΛΕ - ΤΖΕΪΜΣ ΣΚΟΤΤ	ΤΟΠΟΘΕΣΙΑ: ΜΑΥΡΟΥΝΙΩΤΟΥ 3, ΑΘΗΝΑ	
ΥΠΕΥΘΥΝΟΣ ΑΡΧΙΤΕΚΤΟΝΙΚΗΣ ΜΕΛΕΤΗΣ: ΔΗΜΗΤΡΗΣ ΝΕΡΟΥΤΣΟΣ	ΣΥΝΕΡΓΑΤΗΣ: ΑΝΝΑ ΤΟΥΛΟΥΠΑ ΔΗΜΗΤΡΗΣ ΔΙΑΤΣΙΚΑΣ	
ΕΡΓΟ: ΕΠΙΣΚΕΥΗ ΔΙΑΤΗΡΗΤΕΟΥ ΚΤΙΡΙΟΥ ΜΕ ΠΡΟΣΘΗΚΗ ΚΑΤ' ΕΠΕΚΤΑΣΗ ΙΣΟΓΕΙΟΥ ΕΝΤΟΣ ΚΑΛΥΨΗΣ, ΔΗΜΙΟΥΡΓΙΑ ΣΦΟΪΤΑΣ ΚΑΙ ΔΙΑΡΡΥΘΜΙΣΗ ΣΕ ΤΕΣΣΕΡΑ ΑΥΤΟΤΕΛΗ ΔΙΑΜΕΡΙΣΜΑΤΑ		
Α/Α ΣΧΕΔΙΟΥ: A7	ΤΙΤΛΟΣ ΣΧΕΔΙΟΥ: ΤΟΜΕΣ: A-A', B-B' ΚΑΙΜΑΚΑ: 1:50	ΣΤΑΔΙΟ ΜΕΛΕΤΗΣ: ΑΡΧΙΤΕΚΤΟΝΙΚΗ ΜΕΛΕΤΗ ΗΜΕΡΟΜΗΝΙΑ: ΦΕΒΡΟΥΑΡΙΟΣ 2020
ΣΦΡΑΓΙΔΑ-ΥΠΟΓΡΑΦΗ: ΔΗΜΗΤΡΙΟΣ Ν. ΝΕΡΟΥΤΣΟΣ ΔΙΠΛΩΜ. ΑΡΧΙΤΕΚΤΟΝΙΚΟΣ ΜΗΧΑΝΙΚΟΣ ΕΘΝΙΚΟΥ ΜΕΤΣΒΙΟΛΟΓΙΚΟΥ ΠΟΛΥΤΕΧΝΕΙΟΥ ΜΕΛΟΣ Τ.Ε.Ε. - ΟΜΟΣ ΜΗΤΡΩΟΥ 98498 ΕΦΕΔΡΩΝ ΑΞΙΟΛΟΓΙΚΩΝ 13, ΚΑΝΤΖΑ 153 51 Α.Φ.Μ. 100798895 - Δ.Ο.Υ. ΠΑΛΛΗΝΗΣ ΤΗΛ. 210 7560760 - ΚΙΝ.: 6946 931919		ΘΕΩΡΗΣΗ: Το παρόν διάγραμμα συνοδεύει την από 21/12/2020 αιτιολογική έκθεση της Δ/νσης Α.Ο.Κ.Α. Τμήματος Δ.Κ. Η Τριμνηρόπουλη